Akademik Birimler

FAKÜLTELER

- Bilgisayar ve Bilişim Bilimleri Fakültesi
- Fatih Eğitim Fakültesi
- Güzel Sanatlar ve Tasarım Fakültesi
- Hukuk Fakültesi
- İlahiyat Fakültesi
- İletişim Fakültesi
- İnsan ve Toplum Bilimleri Fakültesi
- Siyasal Bilgiler Fakültesi
- Spor Bilimleri Fakültesi
- Tıp Fakültesi
- Yabancı Diller ve Turizm Fakültesi

ENSTİTÜLER

- Kur'ân-ı Kerim Araştırmaları ve Kırâat İlmi Enstitüsü
- Lisansüstü Eğitim Enstitüsü

KONSERVATUVAR

- Devlet Konservatuvarı

YÜKSEKOKULLAR

- Uygulamalı Bilimler Yüksekokulu
- Yabancı Diller Yüksekokulu

MESLEK YÜKSEKOKULARI

- Beşikdüzü Meslek Yüksekokulu
- Çarşıbaşı Meslek Yüksekokulu
- Düzköy Meslek Yüksekokulu
- Şalpazarı Meslek Yüksekokulu
- Tonya Meslek Yüksekokulu
- Turizm ve Otelcilik Meslek Yüksekokulu
- Vakfıkebir Meslek Yüksekokulu

TRABZON ÜNİVERSİTESİ

Söğütlü Mahallesi, Adnan Kahveci Bulvarı- 61335
Akçaabat-Trabzon / TÜRKİYE

Tel: 0 (462) 455 10 00
Faks: 0 (462) 455 24 72

trabzonedutr trabzonuniv trabzonuniv

TRABZON ÜNİVERSİTESİ 2018

TRABZON ÜNİVERSİTESİ

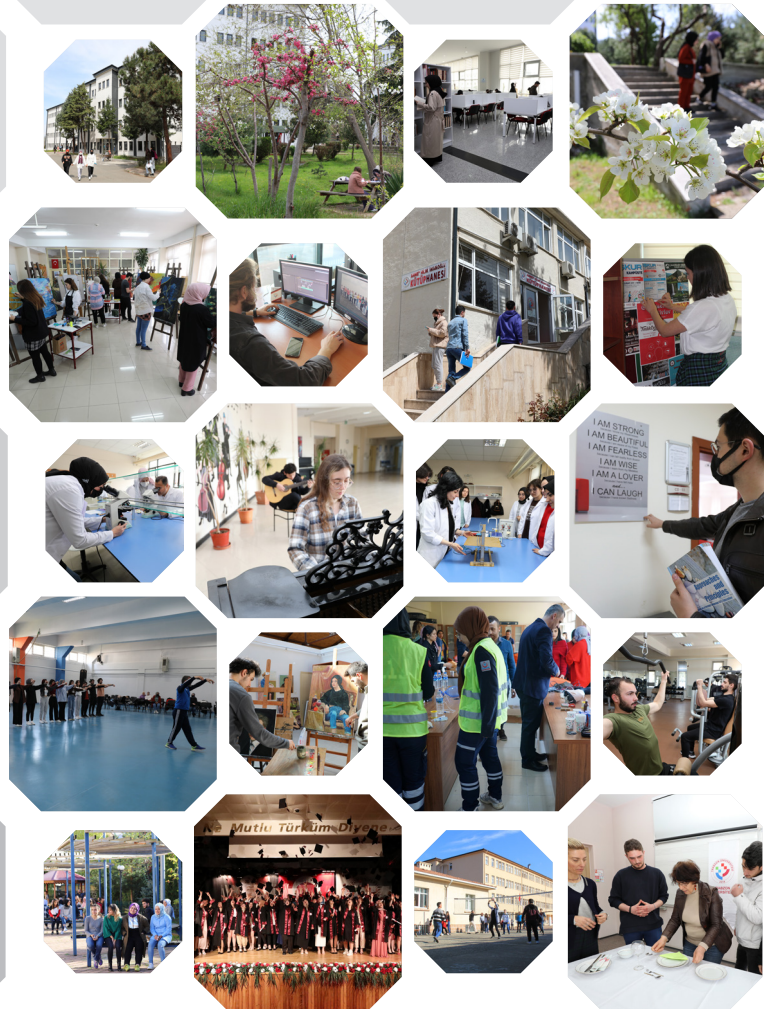

Üniversitemiz

Trabzon, 4 Bin yıllık tarihî geçmişiyle birçok medeniyete ev sahipliği yapmış, yeşilin ve mavinin buluştuğu bir tarih, kültür, sanat, turizm, spor ve eğitim kentidir.

Trabzon Üniversitesi, 2018 yılında Trabzon'un Akçaabat ilçesinde kurulmuştur. Köklü ve başarılı bir akademik geçmişe sahip olan Trabzon Üniversitesi, bünyesinde 11 fakülte, 2 enstitü, 1 devlet konservatuvarı, 2 yüksekokul ve 7 meslek yüksekokulu bulundurmaktadır. Bu akademik birimlerde 123 profesör, 108 doçent, 244 doktor öğretim üyesi, 136 öğretim görevlisi, 99 araştırma görevlisi ve 389 idari personel görev yapmaktadır. Ön lisans, lisans ve lisansüstü programlarında yaklaşık 11 bini aşkın öğrencinin kayıtlı olduğu Üniversite, 32 farklı ülkeden çok sayıda uluslararası öğrenciye de evsahipliği yapmaktadır.

Trabzon Üniversitesi, evrensel değerler ve bilimsel ilkeler ışığında eğitim-öğretim yapan; bilim, kültür, spor, sanat vb. alanlarda araştırma ve geliştirme faaliyetleriyle nitelikli ürün ve hizmetler sunan; insanî, ilmî ve meslekî açıdan yüksek karakterli ve üstün nitelikli bireyler yetiştirmeyi misyon edinmiş bir üniversitedir.

Trabzon Üniversitesi, çağın gerektirdikleri ile nitelikli araştırma ve geliştirme faaliyetleri sayesinde insanî, ilmî ve meslekî açıdan üstün nitelikli bireyler ile tercih edilen saygın bir üniversite olma vizyonunu taşımaktadır.

Ulaşım - Konaklama - Yemekhane

Ulaşım

Önemli bir yerleşim yeri olan Trabzon kara, deniz ve hava ulaşım imkânları sunmaktadır. Trabzon Üniversitesi'nin, devlet sahil yoluna yakın olması nedeniyle merkez ve diğer yerleşkelerinde ulaşım problemi yaşanmamaktadır. Trabzon Uluslararası Havalimanı sayesinde yerli ve yabancı uyruklu öğrenciler için de eğitim imkanı sağlamaktadır.

Akçaabat Şehir Merkezi	5 km
Akçaabat Devlet Hastanesi	2 km
Trabzon Şehir Merkezi	10 km
Trabzon Otogar	15 km
Trabzon Havalimanı	18 km

Konaklama

Trabzon Üniversitesine kayıtlı öğrencilerin barınma ihtiyaçları, Fatih Merkez Yerleşkesi ve bağlı yerleşkelerin çevresinde yer alan Kredi Yurtlar Kurumu (KYK) Genel Müdürlüğü bünyesindeki yurtlarla karşılanmaktadır. Ayrıca özel kuruluşlara bağlı yurt ve apart evler sayesinde öğrenciler herhangi bir barınma sorunu yaşamamaktadır.

Yemek

Trabzon Üniversitesi yerleşkelerinde Rektörlüğe bağlı yemekhaneler, kantin ve kafeteryalar ile öğrencilerin yemek ihtiyaçları karşılanmaktadır. Üniversite yerleşkelerinde öğrenciye uygun fiyatlandırma ve ilgili denetlemeler Sağlık Kültür ve Spor Daire Başkanlığı tarafından yapılmaktadır. Ayrıca yerleşkelerin çevresinde açık/kapalı birçok yemek alanı mevcuttur.

Spor Tesisleri

Üniversite yerleşkelerinde 5 tenis kortu, 4 basketbol/voleybol sahası, 5 futbol sahası, 1 kapalı spor tesisi ve 1 fitness salonu olmak üzere zengin spor imkânları bulunmaktadır.

Kütüphaneler ve Kaynaklar

Üniversite bünyesindeki 2 kütüphane bulunmaktadır. Bu kütüphanelerde 50 bine yakın basılı kitap ve yaklaşık 40 bin elektronik kitap mevcuttur.

Uygulama ve Araştırma Merkezleri

- Uzaktan Eğitim Uygulama ve Araştırma Merkezi
- Sürekli Eğitim Uygulama ve Araştırma Merkezi
- Psikolojik Danışma ve Rehberlik Uygulama ve Araştırma Merkezi
- İslami İlimler Uygulama ve Araştırma Merkezi
- Okul Öncesi Eğitimi Uygulama ve Araştırma Merkezi
- Karadeniz Kültür ve Tarihi Araştırma Merkezi
- Teknoloji Transferi ve Proje Yönetimi Uygulama ve Araştırma Merkezi
- Kariyer Geliştirme Uygulama ve Araştırma Merkezi
- Sporda Performans Değerlendirme ve Yetenek Seçimi Uygulama ve Araştırma Merkezi
- Özel Eğitim Hizmetleri Uygulama ve Araştırma Merkezi
- Türkçe Öğretimi Uygulama ve Araştırma Merkezi
- Sağlık Uygulama ve Araştırma Merkezi